Фотографии эндемичных водных животных Байкала (серия 2)
(© Дидоренко С.И., 2007 г.)

Огромные размеры и глубины Байкала и его обособленность от других водоемов обусловили формирование в нем своеобразной и чрезвычайно разнообразной флоры и фауны. В озере обитает более 2500 видов различных животных. Из них более 80% встречается только в Байкале и более нигде в мире, т.е. является эндемиками данного природного объекта.

На фотографиях изображены представители животных-эндемиков озера Байкал.

Фото 1. Бокоплав акантогаммарус Виктора *(Acanthogammarus victorii)*, длина тела 65 мм, с добычей – мертвой молодой красной широколобкой *(Procottus jeittelesi?)*

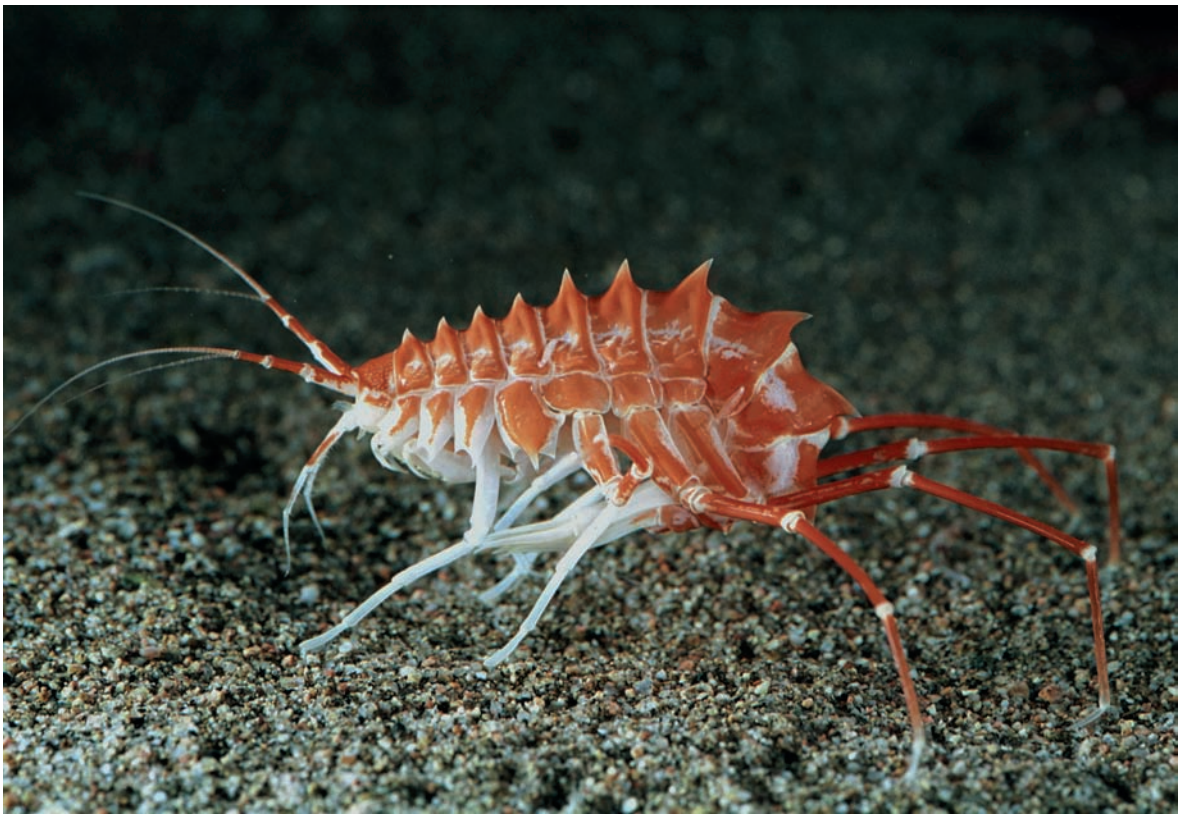

Фото 2. Бокоплав акантогаммарус Рейхерта *(Acanthogammarus reichertii)*. Длина тела 70 мм

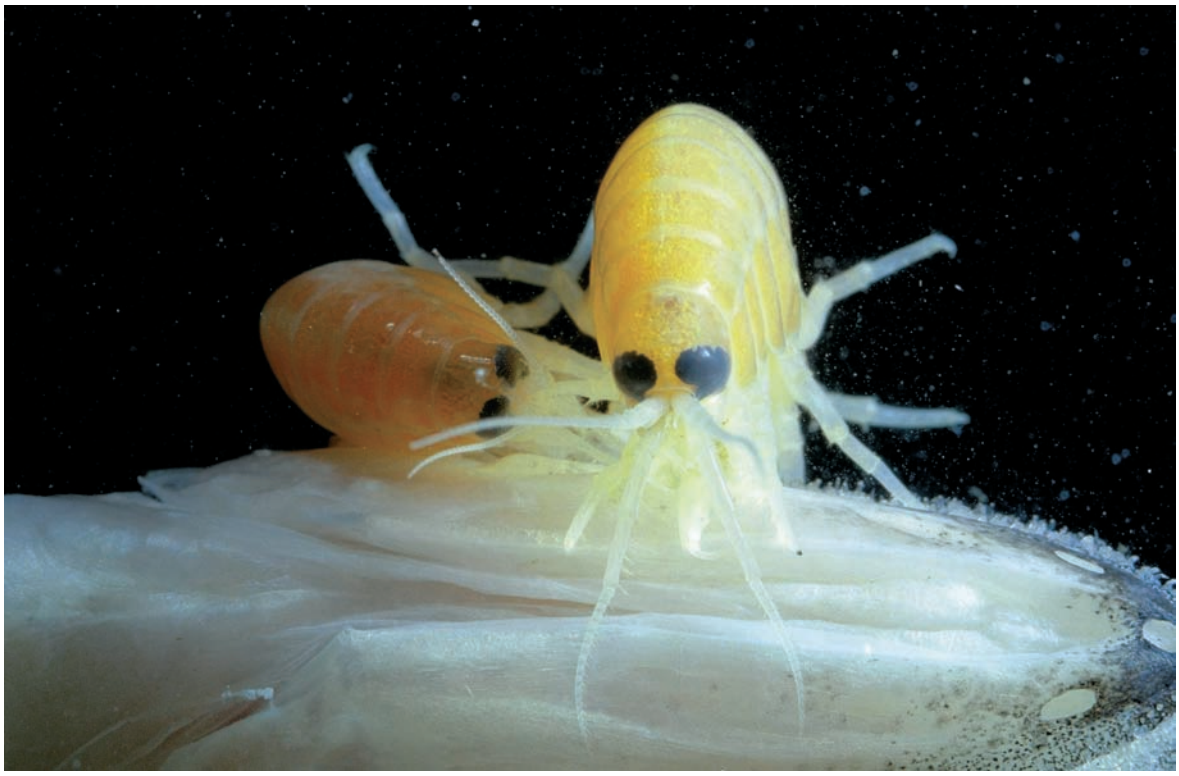

Фото 3. Бокоплав омматогаммарус желтый *(Ommatogammarus flavus)*, длина тела 22 мм, на мертвой малой голомянке *(Comephorus dybowski)*

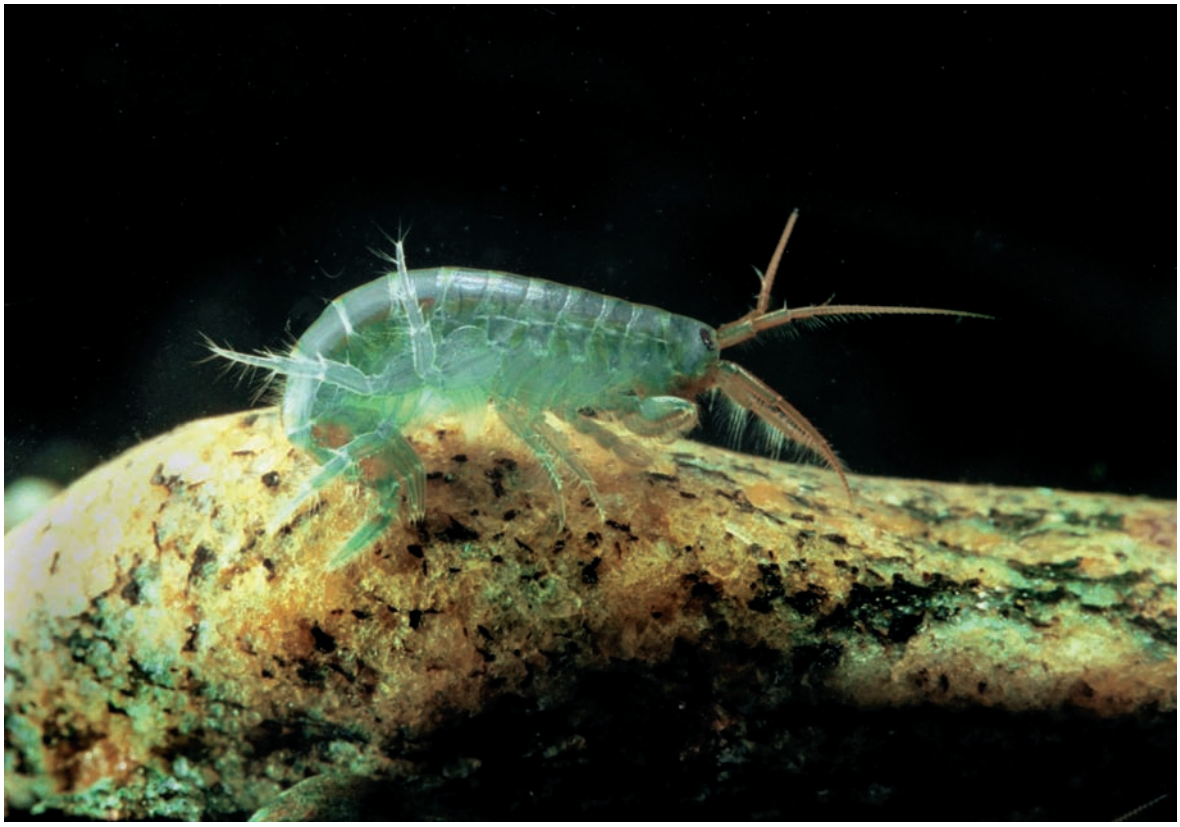

Фото 4. Бокоплав эулимногаммарус голубой *(Eulinmogammarus cyaneus)*. Длина тела 7 мм

Фото 5. Бокоплав эулимногаммарус кровавый *(Eulinmogammarus cruentus)*. Длина тела 30 мм

Фото 6. Моллюск байкалия яйцевидная *(Parabaikalia oviformis)*. Высота раковины 17 мм. На раковине – яйца другого моллюска

Фото 7. Моллюск байкалия ресничная *(Teratobaikalia ciliata)*, глубоководная форма. Высота раковины 7 мм

Фото 8. Многощетинковый червь манаю́нкия *(Manayunkia sp.)*. Длина тела 9 мм, длина щупалец 1,5 мм

Фото 9. Гидра стебельчатая *(Pelmatohydra sp.)*, длина тела 5 мм, с дочерней особью

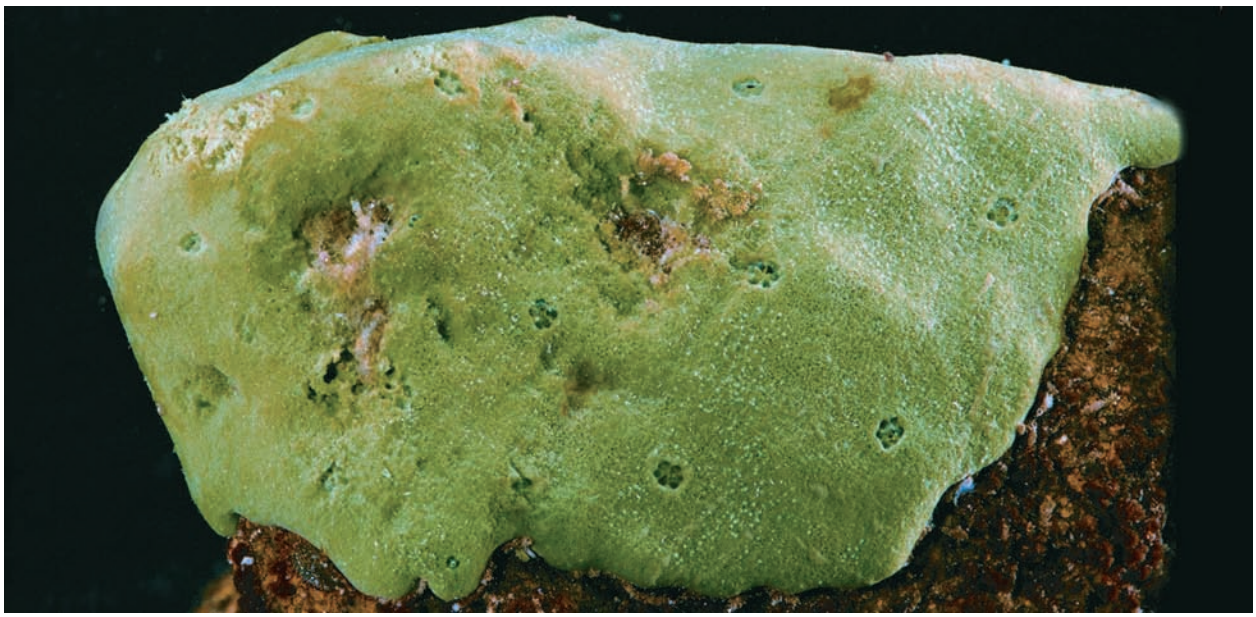

Фото 10. Обрастающая губка байкалоспóнгия *(Baicalospongia sp.)*

Фото 11. Байкальский черный хариус *(Thymallus arcticus baicalensis)*

Фото 12. Большая красная широколобка *(Procottus major)*

Фото 13. Горбатая широколобка *(Asprocottus megalops)*

Фото 14. Северо-байкальская желтокрылка *(Cottocomephorus grewingki alexandrae)*, самец в брачном наряде

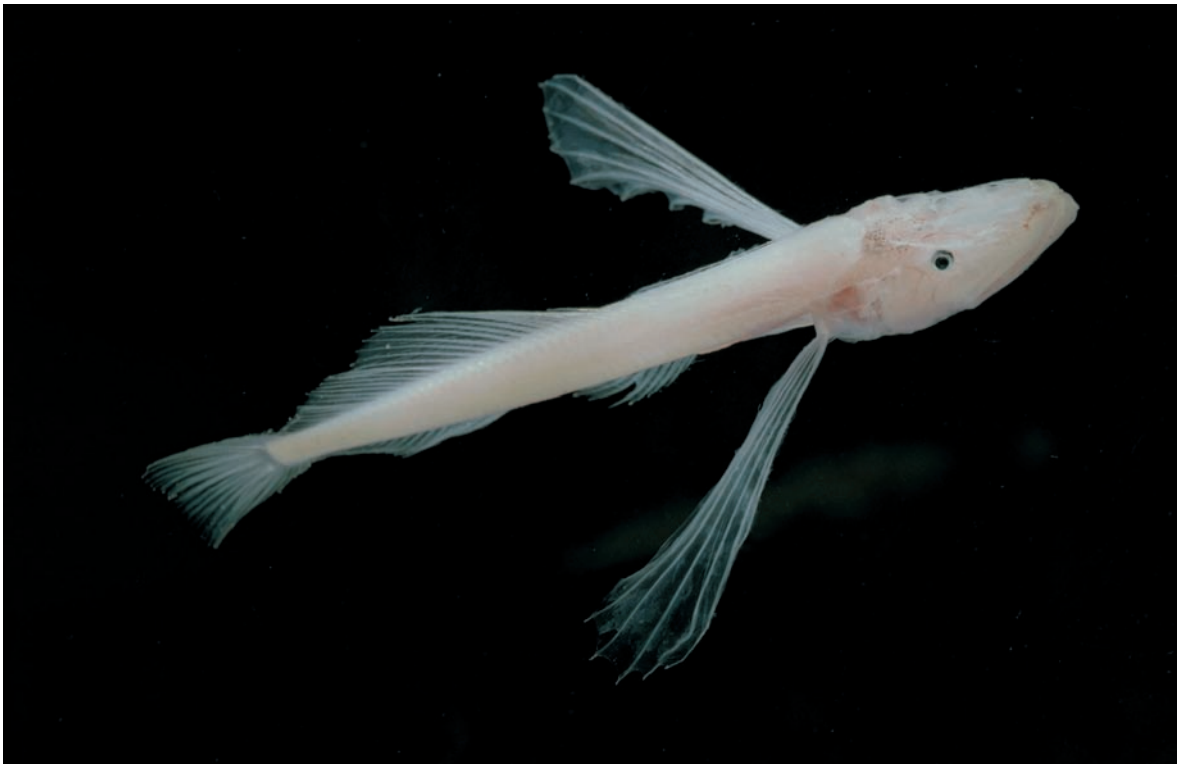

Фото 15. Малая голомянка *(Comephorus dybowski)*

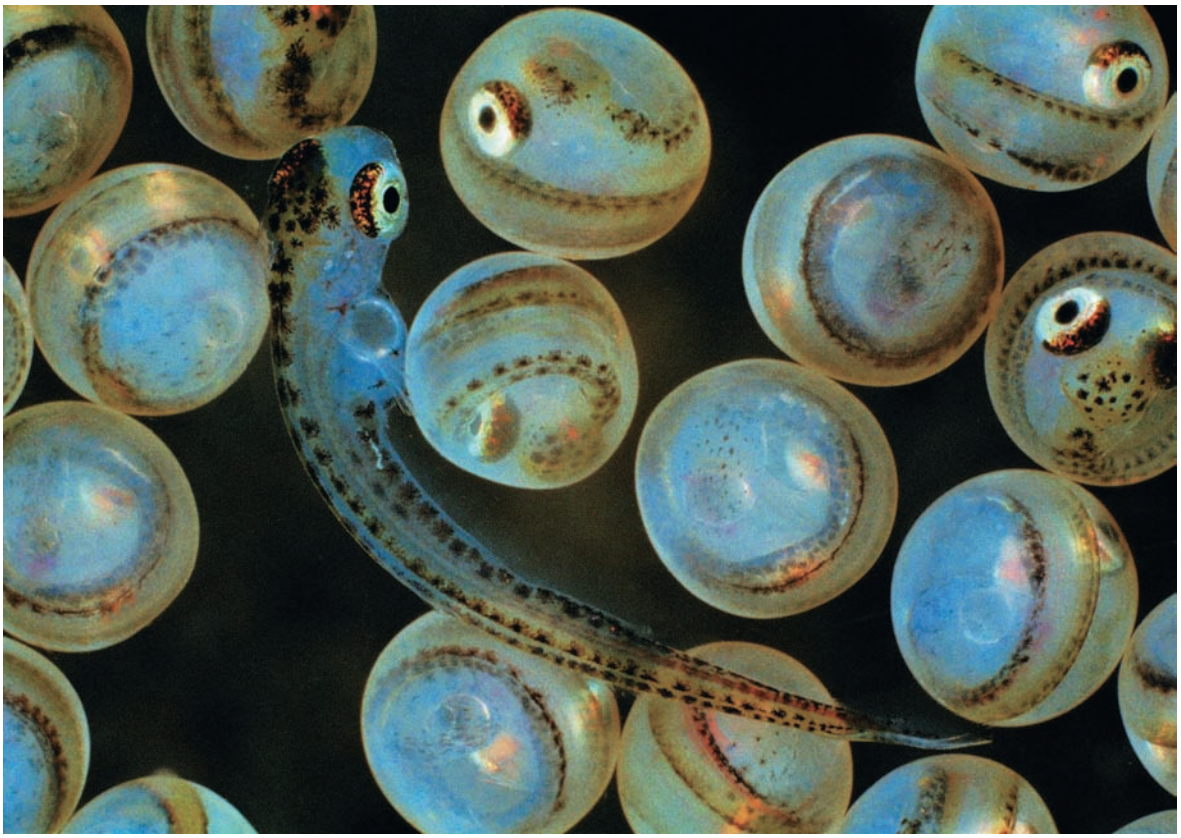

Фото 16. Икринки (диаметр 2 мм) и личинка (длина тела 9 мм) байкальского омуля *(Coregonus autumnalis migratorius)*